

Starostwo Powiatowe
w Sieradzu

Nr ks. uzgodnień: 9014/2015

Sieradz, dnia: 03.12.2015 r.

Zespół Uzgadniania Dokumentacji Projektowej
ul. Warneńczyka 1
98-200 Sieradz
tel./fax: (43) 822-57-71, 827-15-10
e-mail: podgksieradz@pro.onet.pl

OPINIA NR 9014/2015

Uzgodnienie lokalizacji projektowanego obiektu: przyłączy kanalizacji deszczowej

Zlokalizowanego: m. Sieradz ul. Grota Roweckiego dz. 200/151

Wnioskodawca: MPWiK sp. z o.o Sieradz

Zlecenie nr: z dnia 2015.11.30

Data wpływu zlecenia: 2015.11.30 Nr ks. korespondencji: PODGK.6630.727.2015

UWAGI:

1. Stosownie do art. 43 Ustawy z dnia 7 lipca 1994 r. - Prawo Budowlane (Dz.U. Nr 89 z późniejszymi zmianami) inwestor jest zobowiązany do zapewnienia wyznaczenia na gruncie oraz inwentaryzacji powykonawczej obiektów budowlanych wymagających pozwolenia na budowę oraz obiektów, o których mowa w art.29 ust. 1 pkt. 1a, 2b i 19a-20b.
2. Rozpoczęcie prac ziemnych wykonawca winien zgłosić z 14 dniowym wyprzedzeniem we właściwym terenie Rejonie Energetycznym, Rejonie Telekomunikacji, Zakładzie Gazowniczym, Zakładzie Wodociągów i Kanalizacji celem potwierdzenia aktualności uzgodnień dokonanych przez ZUDP.
3. W celu uzyskania zgody na zajęcie pasa drogowego należy wystąpić do:
 - Zarząd Dróg Krajowych- odnośnie dróg krajowych,
 - Wojewódzki Zarząd Dróg - odnośnie dróg wojewódzkich,
 - Powiatowy Zarząd Dróg- odnośnie dróg powiatowych,
 - Wójtów, Burmistrzów na pozostałym terenie gmin.
4. W celu zachowania niezmiennego położenia punktów osnowy geodezyjnej – roboty ziemne w promieniu 1,5 m od punktu należy wykonać ręcznie pod nadzorem przedstawiciela jednostki geodezyjnej.
Fakt ten geodeta potwierdza wpisem do dziennika budowy.
W przypadku zniszczenia punktów osnowy geodezyjnej inwestor ma obowiązek na własny koszt zlecić uprawnionej jednostce wykonawstwa geodezyjnego renowację tych punktów.

ZALECENIA:

uzgodniono
PRZEWODNICZĄCY
Zespołu Uzgadniania Dokumentacji
Projektowej
inż. Wojciech Proszewski

VERTE !



PREZYDENT MIASTA
SIERADZA



Nasz znak: WIK-O.6853.1.34.2015

Sieradz, dn. 01.12.2015r.

WARUNKI TECHNICZNE NR 25/2015

Dotyczy: odprowadzenia wód opadowych do kanalizacji deszczowej z terenu między Przedszkolem nr 15, a blokiem nr 3 przy ul. Grota Roweckiego w Sieradzu – dz. 200/150 i 200/151, obr. 16.

Inwestor: Gmina Miasto Sieradz

Pl. Wojewódzki 1, 98-200 Sieradz

Projektant: Miejskie Przedsiębiorstwo Wodociągów i Kanalizacji Sp. z o.o. w Sieradzu

I. Podłączenie do kanalizacji deszczowej należy wykonać w oparciu o zatwierdzoną dokumentację projektową:

1. Wody opadowe z terenu między Przedszkolem nr 15, a blokiem nr 3 przy ul. Grota Roweckiego w Sieradzu – dz. 200/150 i 200/151, obr. 16 należy sprowadzić do kanalizacji deszczowej Ø200, znajdującej się wzdłuż bloku Grota Roweckiego 3. Włączenie wykonać do studni o rzędnych 141/44/139/89.

2. Przyłącze wykonać w sposób umożliwiający pobieranie ścieków do badania.

II. Termin ważności

1. Niniejsze warunki ważne są dwa lata od chwili ich wydania.

III. Wymagane jest:

1. Przedłożenie dokumentacji projektowej do uzgodnienia w Urzędzie Miasta Sieradza.
2. Przeprowadzenie inwentaryzacji powykonawczej przed zakryciem.
3. Zgłoszenie do Urzędu Miasta Sieradza w celu dokonania odbioru.
4. Odprowadzenie wód z opadów atmosferycznych powinno spełniać wymagania określone w Rozporządzeniu Ministra Środowiska z dnia 18 listopada 2014r. w sprawie warunków jakie należy spełnić przy wprowadzaniu ścieków do wód lub do ziemi oraz w sprawie substancji szczególnie szkodliwych dla środowiska wodnego (Dz.U. z 2014 r. poz.1800).
5. Roboty prowadzić zgodnie z warunkami technicznymi wykonania i odbioru robót oraz z obowiązującymi przepisami bhp.

~~PREZYDENT MIASTA~~

Paweł Osiewała

Sporz. w 2 egz.

Egz. Nr 1 – projektant

Egz. Nr 2 – a/a

Kinga Kubiak , tel. 043 826 61 39
k.kubiak@umsieradz.pl

ZA ZGODNOŚĆ
Z ORYGINAŁEM

Ryszard Struski
Inżynier Technicznych



pl. Wojewódzki 1, 98-200 Sieradz
tel.: +48 43 826-61-65 fax: 43 822-30-05
e-mail: um@umsieradz.pl
www.sieradz.eu



URZĄD MIASTA
SIERADZA



Miejskie Przedsiębiorstwo Wodociągów
i Kanalizacji Sp. z o.o. w Sieradzu
ul. Górka Kłocka 14
98-200 Sieradz

Nasz znak: WIK-O.6853.2.15.2015

Sieradz, dnia 28.12.2015r.

Sprawa: Uzgodnienie dokumentacji projektowej.

W odpowiedzi na pismo z dnia 28.12.2015r. Urząd Miasta Sieradza uzgadnia rozwiązania techniczne projektu przyłącza kanalizacji deszczowej odprowadzającego wody opadowe z części z terenu między Przedszkolem nr 15, a blokiem nr 3 przy ul. Grota Roweckiego w Sieradzu – dz. 200/150 i 200/151, obr. 16.

Projekt wykonany na podstawie WT 25/2015 z dnia 01.12.2015r.

PREZYDENT MIASTA

Paweł Osiewała

Sporz. w 2 egz.

Otrzymują:

Egz. Nr 1 – adresat

Egz. Nr 2 – a/a

Kinga Kubiak , tel. 043 826 61 39
k.kubiak@umsieradz.pl



pl. Wojewódzki 1, 98-200 Sieradz
tel.: +48 43 826-61-65 fax: 43 822-30-05
e-mail: um@umsieradz.pl
www.sieradz.eu

Sieradz, grudzień 2015 r.

OŚWIADCZENIE

Zgodnie z wymogami ustawy z dnia 16.04.2004 o zmianie Ustawy Prawo Budowlane (Dz. U. Nr 93, poz. 888), a w szczególności art. 20 ust. 4 powołanej ustawy niniejszym oświadczam, że przedkładany projekt budowlany przyłącza kanalizacji deszczowej odprowadzające wody opadowe z części jezdni i chodnika sporządzony został zgodnie z obowiązującymi przepisami oraz zasadami wiedzy technicznej.

Inwestor zadania : Gmina Miasto Sieradz
 Plac Wojewódzki 1
 98-200 Sieradz

Adres Budowy : Sieradz, ul. Grota Roweckiego
 działka nr 200/150, 200/151

inż. inż. Ryszard Struski
Uprawnienia budowlane do projektowania
bez ograniczeń w specjalności instalacyjnej
w zakresie sieci, instalacji i urządzeń cieplnych,
wentylacyjnych, gazowych i wod.-kan.
nr ewid. L0012157/PWOS/13

INFORMACJA DOTYCZĄCA BEZPIECZEŃSTWA I OCHRONY ZDROWIA

Nazwa obiektu:

Przyłącze kanalizacji deszczowej odprowadzające wody opadowe z części jezdni i chodnika.

Lokalizacja:

Sieradz, ul. Grota Roweckiego działka nr 200/150, 200/151.

Inwestor:

Gmina Miasto Sieradz, Plac Wojewódzki 1, 98-200 Sieradz

I. PODSTAWA OPRACOWANIA

Informację niniejszą opracowano na podstawie następujących przepisów:

- Art. 20 ust. 1, pkt 1b oraz art. 35, ust. 1, pkt 3 ustawy z dnia 7 lipca 1994 roku Prawo Budowlane (tekst jednolity Dz. U. . Nr 207 z 2003 roku, Poz. 2016 z późniejszymi zmianami).
- Rozporządzenia Ministra Infrastruktury z dnia 23 czerwca 2003 roku w sprawie informacji dotyczącej bezpieczeństwa i ochrony zdrowia oraz planu bezpieczeństwa i ochrony zdrowia (Dz. U. Nr 120 z 2003 roku, Poz. 1126).

II. INFORMACJA DOTYCZĄCA BEZPIECZEŃSTWA I OCHRONY ZDROWIA

1. Zakres robót dla całego zamierzenia budowlanego

- wykopy pod rurociągi,
- układanie rurociągów w wykopach,
- montaż zabezpieczeń przewodów telekomunikacyjnych w gotowym wykopie,
- montaż studni z tworzyw sztucznych w gotowym wykopie,
- zasypanie wykopów z przywróceniem terenu do stanu pierwotnego.

2. WYKAZ ISTNIEJĄCYCH OBIEKTÓW BUDOWLANYCH

Na rozpatrywanym terenie, znajdującym się w pasie prowadzenia robót ziemnych oraz montażowych występują przewody telekomunikacyjne.

3. ELEMENTY ZAGOSPODAROWANIA DZIAŁEK MOGĄCE STWARZAĆ ZAGROŻENIA

Na rozpatrywanym terenie nie występują elementy zagospodarowania mogące stwarzać zagrożenie bezpieczeństwa i zdrowia ludzi w czasie trwania robót budowlanych.

4. PRZECIWDZIAŁANIE ZAGROŻENIOM WYSTĘPUJĄCYM PODCZAS TRWANIA ROBÓT BUDOWLANYCH

Z uwagi na prostą technologię budowy w trakcie robót nie występują istotne zagrożenia dla bezpieczeństwa i zdrowia ludzi. Należy jednak zwrócić szczególną uwagę na bezpieczeństwo ludzi podczas prowadzenia następujących robót:

- wykopy pod rurociąg – ryzyko kontaktu robotników z pracującymi maszynami,
- układanie rur plastikowych w wykopach – ryzyko przysypania w przypadku osuwania się ziemi.

5. INFORMACJA O WYDZIELENIU I OZNAKOWANIU MIEJSCA PROWADZENIA ROBÓT STOSOWNIE DO RODZAJU ZAGROŻENIA.

Miejsca robót ziemnych i montażowych należy zabezpieczyć poprzez odpowiednie oznakowanie, ustawienie barier ostrzegawczych, oświetlenie w nocy światłem (patrz zał. nr 1 do Zarządzenia¹). Dla potrzeb przejść i dojazdów dla mieszkańców wykonać mostki z zabezpieczeniem barierkami.

¹ Zarządzenie M.T G M i S W w sprawie oznakowania dróg na czas prowadzenia robót - zał. 1 i 2 (Monitor Polski nr. 24 z 16.06.1990 r.)

6. SPOSÓB PROWADZENIA INSTRUKTAŻU PRACOWNIKÓW PRZED PRZYSTĄPIENIEM DO ROBÓT SZCZEGÓLNIE NIEBEZPIECZNYCH

Do wykonania robót budowlanych mogą być zatrudnieni tylko pracownicy posiadający aktualne badania lekarskie. Wszyscy pracownicy przed przystąpieniem do pracy muszą być przeszkoleni w zakresie obowiązujących przepisów BHP przy prowadzeniu tego typu robót budowlanych, w tym o konieczności stosowania przez pracowników odzieży ochronnej (ubrania, buty robocze, kaski ochronne) oraz środków ochrony indywidualnej.

7. SPOSÓB PRZECHOWYWANIA NA BUDOWIE MATERIAŁÓW I WYROBÓW NIEBEZPIECZNYCH.

Nie przewiduje się gromadzenia na budowie niebezpiecznych materiałów i wyrobów.

8. ŚRODKI TECHNICZNE I ORGANIZACYJNE ZAPOBIEGAJĄCE NIEBEZPIECZEŃSTWOM WYNIKAJĄCYM Z WYKONANIA ROBÓT BUDOWLANYCH W STREFACH SZCZEGÓLNEGO ZAGROŻENIA ZDROWIA.

Na czas prowadzenia robót budowlanych teren należy oznaczyć tablicami ostrzegawczymi o prowadzonych robotach, roboty te tak zorganizować, aby umożliwić komunikację.

Opracował:

mgr inż. Ryszard Struski
Uprawnienia budowlane do projektowania
bez ograniczeń w specjalności instalacyjnej
w zakresie sieci, instalacji i urządzeń ciepłych,
wentylacyjnych, gazowych i wod.-kan.
nr ewid. LOD/2157/PWOS/13

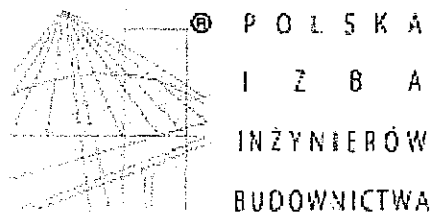

Zaświadczenie

o numerze weryfikacyjnym:

ŁOD-8N3-P5V-2JY *

Pan Ryszard STRUSKI o numerze ewidencyjnym ŁOD/IS/0031/14

adres zamieszkania ul. 11 Listopada 11 m. 28, 98-200 Sieradz

jest członkiem Łódzkiej Okręgowej Izby Inżynierów Budownictwa i posiada wymagane ubezpieczenie od odpowiedzialności cywilnej.

Niniejsze zaświadczenie jest ważne od 2015-03-01 do 2016-02-29.

Zaświadczenie zostało wygenerowane elektronicznie i opatrzone bezpiecznym podpisem elektronicznym weryfikowanym przy pomocy ważnego kwalifikowanego certyfikatu w dniu 2015-02-26 roku przez:

Barbara Małec, Przewodniczący Rady Łódzkiej Okręgowej Izby Inżynierów Budownictwa.

(Zgodnie art. 5 ust 2 ustawy z dnia 18 września 2001 r. o podpisie elektronicznym (Dz. U. 2001 Nr 130 poz. 1450) dane w postaci elektronicznej opatrzone bezpiecznym podpisem elektronicznym weryfikowanym przy pomocy ważnego kwalifikowanego certyfikatu są równoważne pod względem skutków prawnych dokumentom opatrzonym podpisami własnoręcznymi.)

* Weryfikację poprawności danych w niniejszym zaświadczeniu można sprawdzić za pomocą numeru weryfikacyjnego zaświadczenia na stronie Polskiej Izby Inżynierów Budownictwa www.pilb.org.pl lub kontaktując się z biurem właściwej Okręgowej Izby Inżynierów Budownictwa.

ZA ZGODNOŚĆ
Z ORYGINAŁEM

Ryszard Struski
Inżynier technicznych

Łódź, dnia 11 grudnia 2013 r.

OKK/5455/1724/13
sygn. akt. KK/D/7131-2/2157/13

DECYZJA

Na podstawie art. 24 ust. 1 pkt 2 Ustawy z dnia 15 grudnia 2000 r. o samorządach zawodowych architektów, inżynierów budownictwa oraz urbanistów (*Dz. U. z 2001 r., Nr 5, poz. 42 z późn. zm.*) i art. 12 ust. 1 pkt 1, 2, 3, 4 i 5, art. 13 ust. 1 pkt 1 i 2 i ust. 3 i 4, art. 14 ust. 1 pkt 4 i ust. 3 pkt 1 i 3 Ustawy z dnia 7 lipca 1994 r. Prawo budowlane (*tekst jedn. Dz. U. z 2010 r., Nr 243, poz. 1623 z późn. zm.*), oraz § 11 ust. 1 pkt 1 Rozporządzenia Ministra Transportu i Budownictwa z dnia 28 kwietnia 2006 r. w sprawie samodzielnych funkcji technicznych w budownictwie (*Dz. U. z 2006 r., Nr 83, poz. 578 z późn. zm.*), po ustaleniu, że zostały spełnione warunki w zakresie przygotowania zawodowego oraz po złożeniu egzaminu na uprawnienia budowlane z wynikiem pozytywnym

**Okręgowa Komisja Kwalifikacyjna
Łódzkiej Okręgowej Izby Inżynierów Budownictwa
stwierdza, że**

Pan Ryszard Struski

magister inżynier
kierunek inżynieria środowiska

urodzony dnia 3 października 1963 r. w Sieradzu

otrzymuje

UPRAWNIENIA BUDOWLANE

numer ewidencyjny LOD/2157/PWOS/13

**do projektowania i kierowania robotami budowlanymi bez ograniczeń
w specjalności instalacyjnej w zakresie sieci, instalacji i urządzeń
ciepłych, wentylacyjnych, gazowych, wodociągowych i kanalizacyjnych**

UZASADNIENIE

W związku z uwzględnieniem w całości żądania strony, na podstawie art. 107 § 4 K.p.a. odstępuje się od uzasadnienia decyzji. Zakres nadanych uprawnień budowlanych wskazano na odwrocie decyzji.

Pouczenie

Od niniejszej decyzji służy odwołanie do Krajowej Komisji Kwalifikacyjnej Polskiej Izby Inżynierów Budownictwa w Warszawie, za pośrednictwem Łódzkiej Okręgowej Izby Inżynierów Budownictwa w Łodzi, w terminie 14 dni od daty doręczenia decyzji.

Skład Orzekający Okręgowej Komisji Kwalifikacyjnej
Łódzkiej Okręgowej Izby Inżynierów Budownictwa:

Przewodniczący Składu Orzekającego OKK ŁOIIB
mgr inż. Zbigniew Cichoński

Członek Składu Orzekającego OKK ŁOIIB
mgr inż. Jan Gałązka

Członek Składu Orzekającego OKK ŁOIIB
mgr inż. Tomasz Kluska



ZA ZGODNOŚĆ
Z ORYGINAŁEM

Pan Ryszard Struski jest upoważniony do:

- 1) projektowania, sprawdzania projektów architektoniczno-budowlanych i sprawowania nadzoru autorskiego oraz kierowania budową lub innymi robotami budowlanymi, związanymi z obiektem budowlanym takim jak: sieci i instalacje ciepłe, wentylacyjne, gazowe, wodociągowe i kanalizacyjne, z doбором właściwych urządzeń w projekcie budowlanym oraz ich instalowaniem w procesie budowy lub remontu, zgodnie z art. 14 ust. 3 pkt 1 i 3 Prawa budowlanego i § 23 ust. 1 Rozporządzenia MTiB;
- 2) sporządzania projektu zagospodarowania działki lub terenu, zgodnie z § 15 Rozporządzenia MTiB;
- 3) kierowania wytwarzaniem konstrukcyjnych elementów budowlanych oraz nadzorowania i kontroli technicznej wytwarzania tych elementów oraz do wykonywania nadzoru inwestorskiego, zgodnie z art. 13 ust. 3 Prawa budowlanego;
- 4) sprawowania kontroli technicznej utrzymania obiektów budowlanych, zgodnie z art. 13 ust. 4 Prawa budowlanego z zastrzeżeniem art. 62 ust. 5 Prawa budowlanego.

Skład Orzekający Okręgowej Komisji Kwalifikacyjnej
Łódzkiej Okręgowej Izby Inżynierów Budownictwa:

Przewodniczący Składu Orzekającego OKK ŁOIIB
mgr inż. Zbigniew Cichoński

Członek Składu Orzekającego OKK ŁOIIB
mgr inż. Jan Gałązka

Członek Składu Orzekającego OKK ŁOIIB
mgr inż. Tomasz Kluska

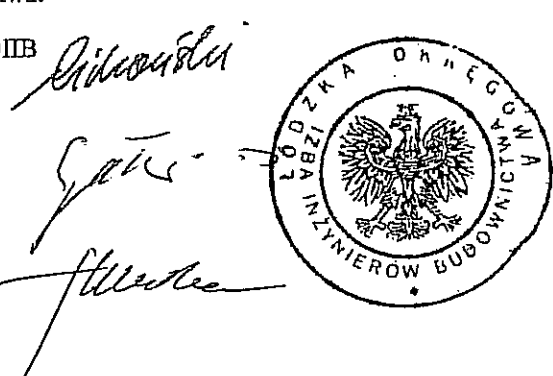

Otrzymują:

1. Ryszard Struski
ul. 11. Listopada 11/28
98-200 Sieradz;
2. Rada Łódzkiej Okręgowej Izby Inżynierów Budownictwa;
3. Główny Inspektor Nadzoru Budowlanego;
4. a/a.

OPRACOWANIE GEODEZYJNE

UKŁAD 2000

woj. łódzkie
pow. sieradzki
miasto: Sieradz, obr. 16
obiekt: ul. Grota Roweckiego dz. 200/150, 200/151



kanalizacja deszczowa

	X	Y
S	5717202.63	6549690.67
S1	5717192.81	6549705.16
Wd1	5717185.54	6549708.19
Wd2	5717193.81	6549705.81

opracował: Sobieraj Jacek

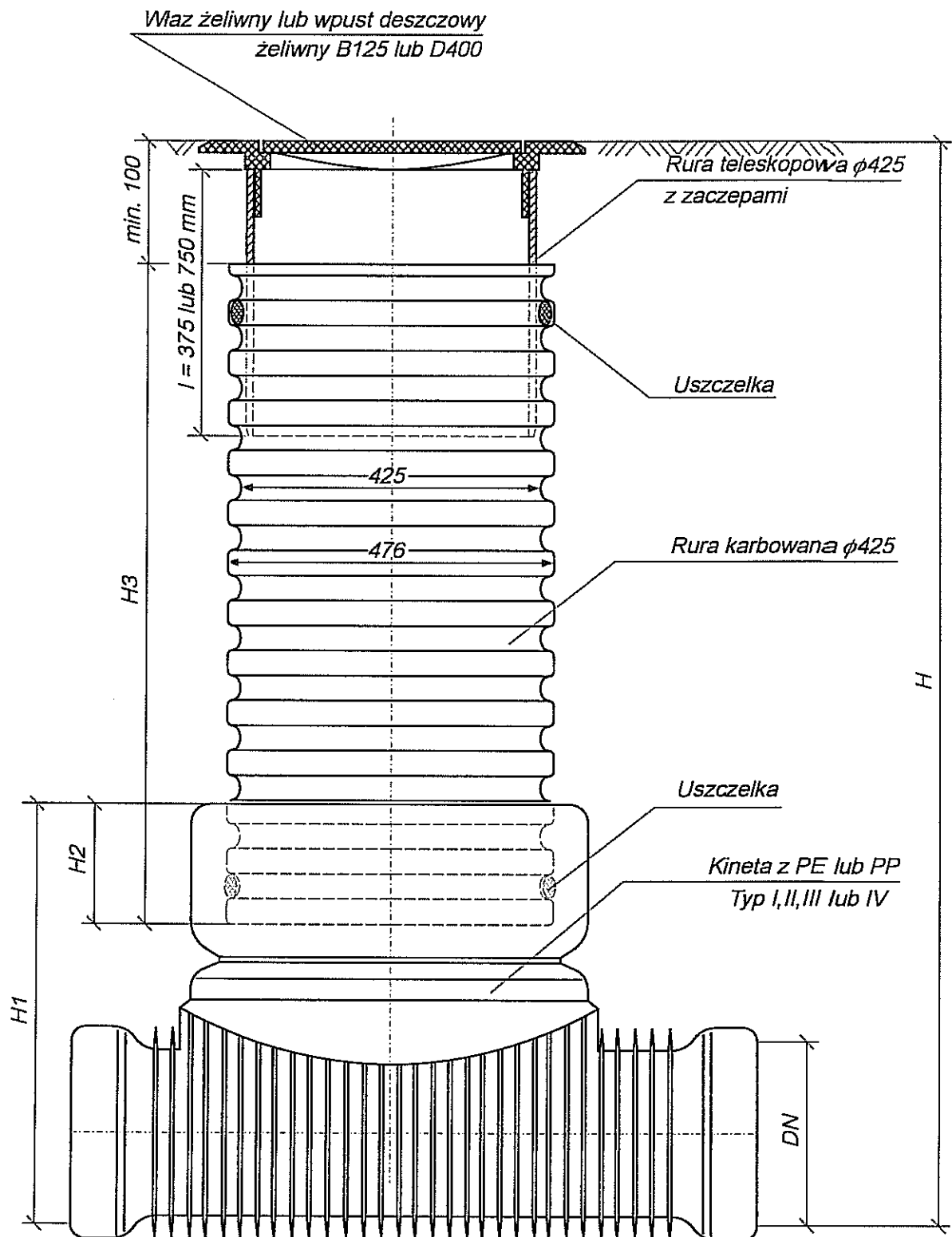
GEODETA UPRAWNIENY
JACEK SOBIERAJ
98-200 Sieradz, ul. Daszyńskiego 7/4
Nr upr. 8912 znak 1.2.4
tel. 605 360 511

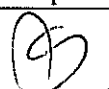

Inwestor :	Gmina Miasto Sieradz	Skala schemat
Rodzaj Opracowania :	schemat studni kanalizacyjnej 425 PVC	Nr rysunku 3
Projektant :	mgr inż. Ryszard Struski upr. bud. LOD/2157/PWOS/13	Podpis 
Autor Projektu :	mgr inż. Piotr Kępski	

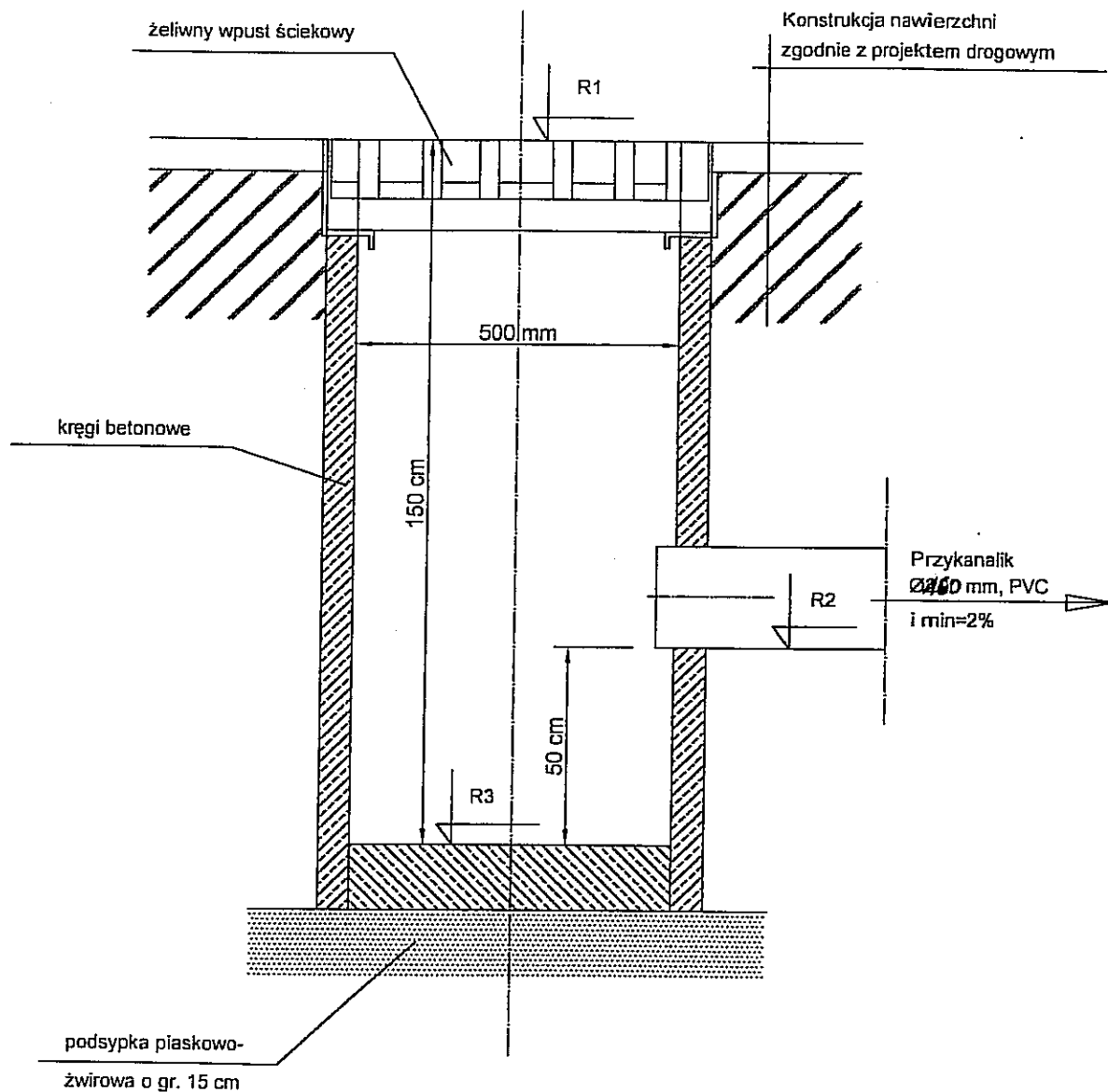

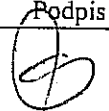
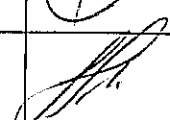
Inwestor :	Gmina Miasto Sieradz	Skala schemat
Rodzaj Opracowania :	schemat wpustu deszczowego 500 mm	Nr rysunku 4
Projektant: mgr inż. Ryszard Struski upr. bu., LOD/2157/PWOS/13	Podpis 	
Autor Projektu: mgr inż. Piotr Kępski		

Rozwiązanie kolizji z kablem energetycznym - telekomunikacyjnym

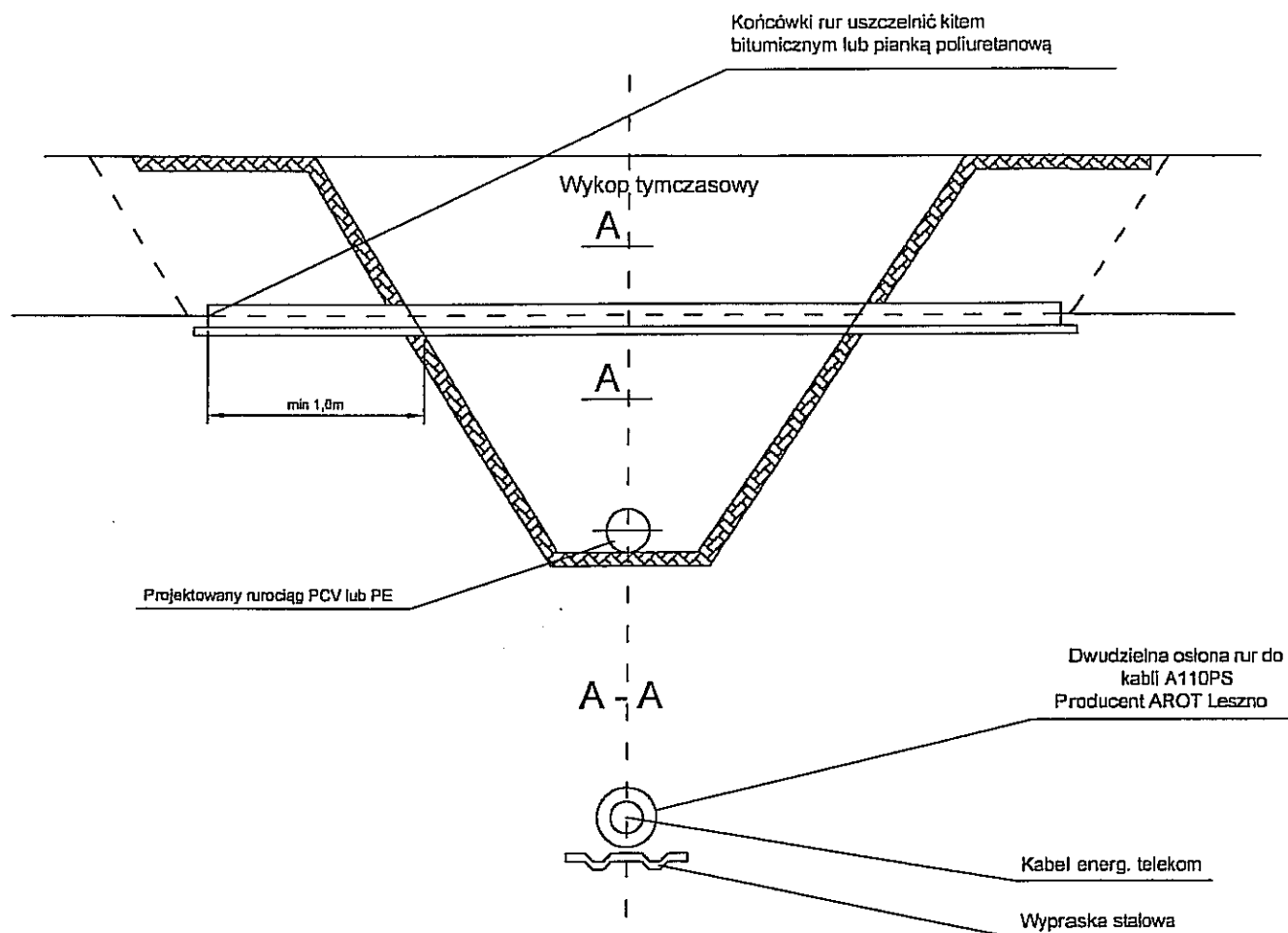

UWAGA: Przed rozpoczęciem robót powiadomić właściciela kabla (ZE lub ZT)
Przed zasypaniem zgłosić do odbioru

Inwestor :	Gmina Miasto Sieradz	Skala schemat
Rodzaj Opracowania :	schemat rozwiązania kolizji z kablami	Nr rysunku 5
Projektant:	mgr inż. Ryszard Struski upr. bu., LOD/2157/PWOS/13	Rodpis
Autor Projektu:	mgr inż. Piotr Kępski	